



**LAPORAN KUNJUNGAN KERJA SPESIFIK
KE PT ANEKA TAMBANG Tbk.
DI PROVINSI JAWA BARAT, KABUPATEN BOGOR
TANGGAL 16 - 18 SEPTEMBER 2021**

**DEWAN PERWAKILAN RAKYAT
REPUBLIK INDONESIA**

2021



LAPORAN KUNJUNGAN KERJA SPESIFIK KOMISI VI DPR-RI

KE PT ANEKA TAMBANG Tbk.

DI KABUPATEN BOGOR, PROVINSI JAWA BARAT

PADA MASA PERSIDANGAN I TAHUN SIDANG 2021-2022

TANGGAL 16 - 18 SEPTEMBER 2021

I. PENDAHULUAN

A. Dasar Kunjungan Kerja

Pasal 67 dan 30 Undang-Undang Nomor 17 Tahun 2014 tentang Majelis Permusyawaratan Rakyat, Dewan Perwakilan Rakyat, Dewan Perwakilan Daerah, dan Dewan Perwakilan Rakyat Daerah (MD3), sebagaimana diubah terakhir kali dengan Undang-Undang Nomor 13 Tahun 2019 Tentang Perubahan Ketiga Atas Undang-Undang Nomor 17 Tahun 2014 Tentang MD3, diatur bahwa DPR RI memiliki 3 (tiga) fungsi, yakni Fungsi Legislasi, Fungsi Anggaran dan Fungsi Pengawasan. Untuk menjalankan ketiga fungsi tersebut, dapat dilaksanakan melalui pelaksanaan kunjungan kerja, baik di dalam maupun ke luar negeri, sebagaimana diatur dalam Pasal 98 UU MD3.

Selain itu, pelaksanaan kunjungan Kerja ke PT Aneka Tambang Tbk di Gunung Pongkor, Bogor, Jawa Barat ini juga didasarkan pada Keputusan Pimpinan DPR RI tentang Penugasan Anggota Komisi I s.d. XI DPR RI untuk melakukan Kunjungan Kerja pada Masa Persidangan I Tahun Sidang 2021 – 2022, dan Keputusan Rapat Internal Komisi VI DPR RI mengenai Sasaran dan Objek Kunjungan Kerja Komisi VI DPR RI dalam Masa Persidangan I Tahun Sidang 2021 - 2022.

B. Objek Kunjungan Kerja.

Objek kunjungan Kerja Spesifik Komisi VI DPR RI adalah PT Aneka Tambang Tbk. di UBPE yang terletak di Gunung Pongkor, Desa Bantar Karet, Kecamatan Nanggung, kabupaten bogor, Provinsi Jawa Barat

C. Maksud dan Tujuan Kunjungan Kerja

Secara umum maksud dan tujuan kunjungan kerja ini adalah untuk memperoleh gambaran tentang realisasi pelaksanaan kegiatan yang telah dilaksanakan dan rencana strategi yang akan dilakukan, terutama yang berkaitan dengan bidang tugas serta lingkup Komisi VI DPR RI, yaitu Perdagangan, Koperasi/Usaha Kecil dan Menengah (UKM), BUMN, Investasi, Komisi Pengawasan Persaingan Usaha (KPPU) dan Standarisasi Nasional.

Secara khusus, kunjungan kerja spesifik Komisi VI DPR RI ini dimaksudkan untuk mengetahui perkembangan dan permasalahan yang dihadapi oleh PT Aneka Tambang Tbk (Antam) di Gunung Pongkor Kabupaten Bogor, Provinsi Jawa Barat terkait kinerja dan operasional perusahaan.

D. Agenda Kunjungan Kerja

Kunjungan Kerja Spesifik Komisi VI DPR RI ke Provinsi Jawa Barat ini dilaksanakan dengan agenda pertemuan dengan PT Aneka Tambang Tbk terkait kinerja dan operasional tambang emas di Gunung Pongkor, Bogor, Jawa Barat.

E. Anggota Tim Kunjungan Kerja

Anggota Tim dalam pelaksanaan kegiatan Kunker Spesifik Komisi VI DPR RI ke Provinsi Jawa Barat adalah sebagai berikut:

NO	NO. ANGG.	N A M A	KETERANGAN
1	A-352	MARTIN MANURUNG, SE, MA	PIMP.F.NASDEM
2	A-33	FAISOL RIZA, SS	PIMP.F.PKB
3	A-196	ADISATRYA SURYO SULISTO	F.PDIP
4	A-209	SONNY T. DANAPARAMITA	F.PDIP
5	A-232	I NYOMAN PARTA, SH	F.PDIP
6	A-161	DARMADI DURIANTO	F,PDIP
7	A-251	Ir. DEDDY YEFRI HANTERU SITORUS, MA	F.PDIP
8	A-229	ST. ANANTA WAHANA, SH, MH	F.PDIP
9	A-348	TRIFENA M. TINAL, B.Sc	F.PG
10	A-94	MUHAMMAD HUSEIN FADLULLOH, B.BUS, MM, MBA	F.GERINDRA
11	A-362	Drs, H. NYAT KADIR	F,NASDEM
12	A-361	ZURISTYO FIMADATA, SE, MM	F.NASDEM
13	A-554	EDHIE BASKORO YUDHOYONO, M.Sc	F.PD
14	A-563	PUTU SUPADMA RUDANA	F.PD
15	A-416	Hj. NEVI ZUAIRINA	F,PKS
16	A-485	H. JON ERIZAL, SE, MBA	F.PAN
17	A-506	ABDUL HAKIM BAFGIH	F.PAN
18	A-499	Hj. INTAN FAUZI , SH. LLM	F.PAN
19	A-463	ELLY RACHMAT YASIN	F.PPP

F. HASIL KUNJUNGAN

Hasil Kunjungan Kerja Spesifik Komisi VI DPR RI ke Provinsi Jawa Barat adalah sebagai berikut :

PT ANEKA TAMBANG Tbk.

UBPE terletak di Gunung Pongkor, Desa Bantar Karet, Kecamatan Nanggung, kabupaten bogor, Provinsi Jawa Barat. Dengan luas wilayah IUP 6.047ha Eksplorasi dimulai pada tahun 1974 dan penemuan awal singkapan urat kuarsa pada tahun 1981, Indikasi adanya kandungan biji emas di Gunung Pongkor ditemukan oleh Unit Geomin. Tambang bawah tanah di Gunung Pongkor, Kabupaten Bogor, Provinsi Jawa Barat ini adalah salah satu tambang produksi emas milik PT Aneka Tambang Tbk (Antam). Satu tambang underground lainnya yakni di Cibaliung, Banten.

Saat ini PT Antam Tbk sedang menambah masa IUP Operasi Produksi, melalui Keputusan BPKM No 171/I/IUP/PMDN/2020 Tanggal 18 mey 2020 (persetujuan penyesuaian dan Perpanjangan IUP Operasi Produksi Mineral Logam Komoditas EMAS, PT Antam Tbk. Dengan masa berlaku IUP OP sampai dengan 2031, beserta Keputusan Bupati Bogor No. 541.39/19/Kpts-IL/TL-DLH/2020 tentang izin lingkungan kegiatan penambangan dan pengolahan biji Emas serta Minerat Ikutannya(Penambahan umur dan sarana Tambang) Tanggal 28 desember 2020dengan total luas wilayah 6,047 ha.

Proses Penambangan dan Pengolahan UBP Emas adalah sebagai berikut :

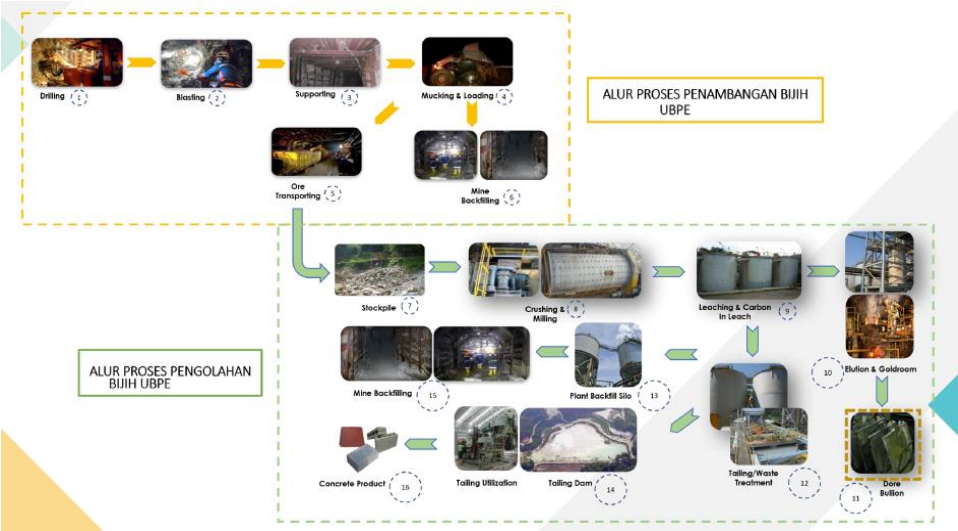

Grafik Realisasi Produksi UBP Emas :

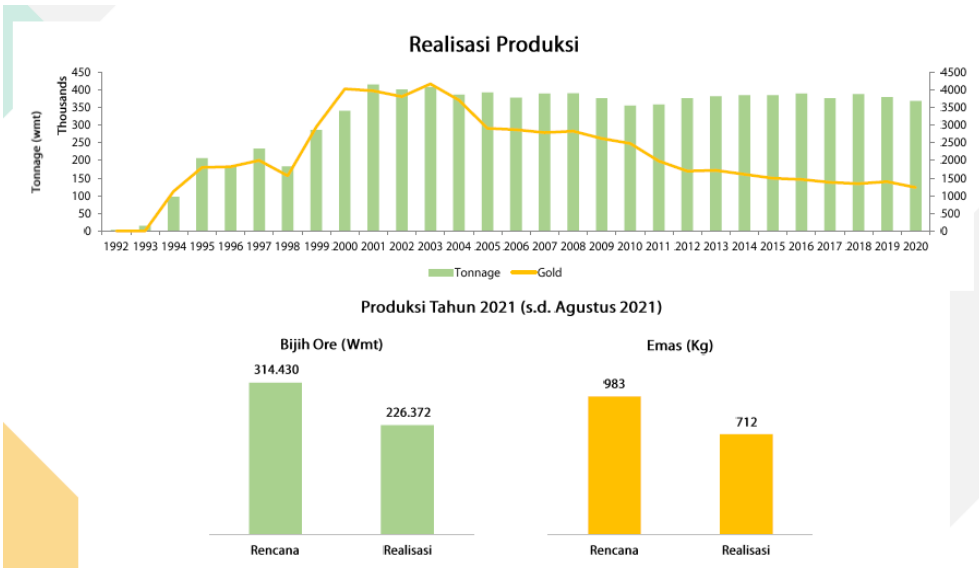

Sumber daya dan cadangan UBPE Pongkor :

Sumber Daya							
Lokasi Location	Prospek Prospect	Klasifikasi Sumber daya Resources Classification	Tonase Bijih (Ribu dmt) Ore Tonage (Kilo dmt)	Kadar Rata-Rata Average Grade		Kandungan Metal Contained Metal	
				Au (gpt)	Ag (gpt)	Au (Kilo oz)	Ag (Kilo oz)
Bogor	Pongkor	Terukur/Measured	1.606	5,56	68	287	3.513
		Terindikasi/Indicated	1.123	4,49	45	162	1.640
		Tereka/Inferred	163	3,73	51	20	265

Cadangan							
Lokasi Location	Prospek Prospect	Klasifikasi Cadangan Reserves Classification	Tonase Bijih (Ribu dmt) Ore Tonage (Kilo dmt)	Kadar Rata-Rata Average Grade		Kandungan Metal Contained Metal	
				Au (gpt)	Ag (gpt)	Au (Kilo oz)	Ag (Kilo oz)
Bogor	Pongkor	Terbukti/Proved	685	4,88	60	108	1.320
		Terkira/Probable	6	3,96	29	1	6

*Annual Report PT.Antam, Tbk 2020

- Secara umum target eksplorasi berada dielevasi dibawah terowongan tambang saat ini (*nearmine*).
- Kegiatan pemboran eksplorasi Sebagian besar dilakukan dari dalam terowongan.

Beberapa upaya yang dilakukan PT Antam Tbk. Dikawasan daerah sekitar penambangan antara lain adalah sebagai berikut:

1. Aspek Keberlanjutan Lingkungan seperti : perlindungan kehatian, efisiensi energy, konservasi air, 3R limbah padat non 3B, penurunan Emisi, 3R limbah 3B, Penurunan beban pencemaran air serta pemanfaatan limbah tailing.
2. Aspek Pemberdayaan masyarakat dikelompokkan menjadi 4:
 - Nature : konservasi sumber air didesa daerah sekitar tambang, penurunan beban pencemaran merkuri, dll
 - Sosial : lahirnya institusi ekonomi baru dengan terbentuknya BUMDes di kecamatan nangung, terbentuknya kelompok tani di desa bantar karet, terbentuknya kampong ramah lingkungan dikecamatan Nanggung, dll
 - Ekonomi : pendapatan baru kelompok Bakti Tani 264 947 658/10 kali panen, Replika kelompok Pemuda Bakti Tani menjadi 3 kelompok baru dibidang pertanian dan perikanan, penjualan Produksi Geopark Nasional Pongkor Rp 470133 000, dengan jumlah wisatawan yang datang sejumlah 4.207 orang
 - Well Being : Peningkatan kualitas pendidikan, 11 modul edukasi lingkungan, Edukasi tambang tanah dan geoheritage (rujukan benchmarking)
3. Perubahan Tutupan lahan hasil restorasi dikawasan kampong ciguha. PT Antam UBPE Pongkor yang berada di Kawasan Objek Vital Nasional berkolaborasi dengan Kepolisian daerah Jawa Barat dan Balai Taman Nasional Gunung Halimun Salak untuk melakukan pengamanan dan penertiban PETI di wilayah IUP UBPE Pongkor.

4. Revitalisasi Kampung ciguha : lingkungan, social, ekonomi, pendidikan, kesehatan, dan kelembagaan
5. Serta bantuan penangana Covid dengan mengadakan program vaksin BUMN dengan sasar 295 KK, mengubah gedung serbaguna menjadi Rumah Oksigen, dan melakukan sinergitas dengan dengan Pemkab Bogor dalam menghadapi pandemic Covid19 dengan memberikan bantaun.

G. REKOMENDASI

Dari pertemuan yang dilakukan dengan PT Aneka Tambang Tbk pada saat pelaksanaan kunjungan kerja spesifik adalah sebagai berikut :

1. Komisi VI DPR RI merekomendasikan kepada PT Aneka Tambang Tbk untuk melakukan Reklamasi dan Pemanfaatan lahan bekas tambang berkolaborasi dengan lembaga/instansi terkait.
2. Komisi VI DPR RI merekomendasikan kepada PT Aneka Tambang Tbk untuk menumbuh kembangkan perekonomian rakyat dikawasan Tambang Gunung Pongkor dengan melibatkan UMKM setempat.
3. Komisi VI DPR RI merekomendasikan kepada PT Aneka Tambang Tbk didalam melakukan eksplorasi kawasan tambang selalu memperhatikan prinsip *Good Coporate Governance* (GCG) serta peraturan perundang undangan yang berlaku.

Bogor, 17 September 2021

**KETUA TIM KUNKER SPESIFIK KOMISI VI DPR RI
KE PROVINSI JAWA BARAT
TTD.**

MARTIN MANURUNG, SE, MA

A - 352

H. DOKUMENTASI KEGIATAN



